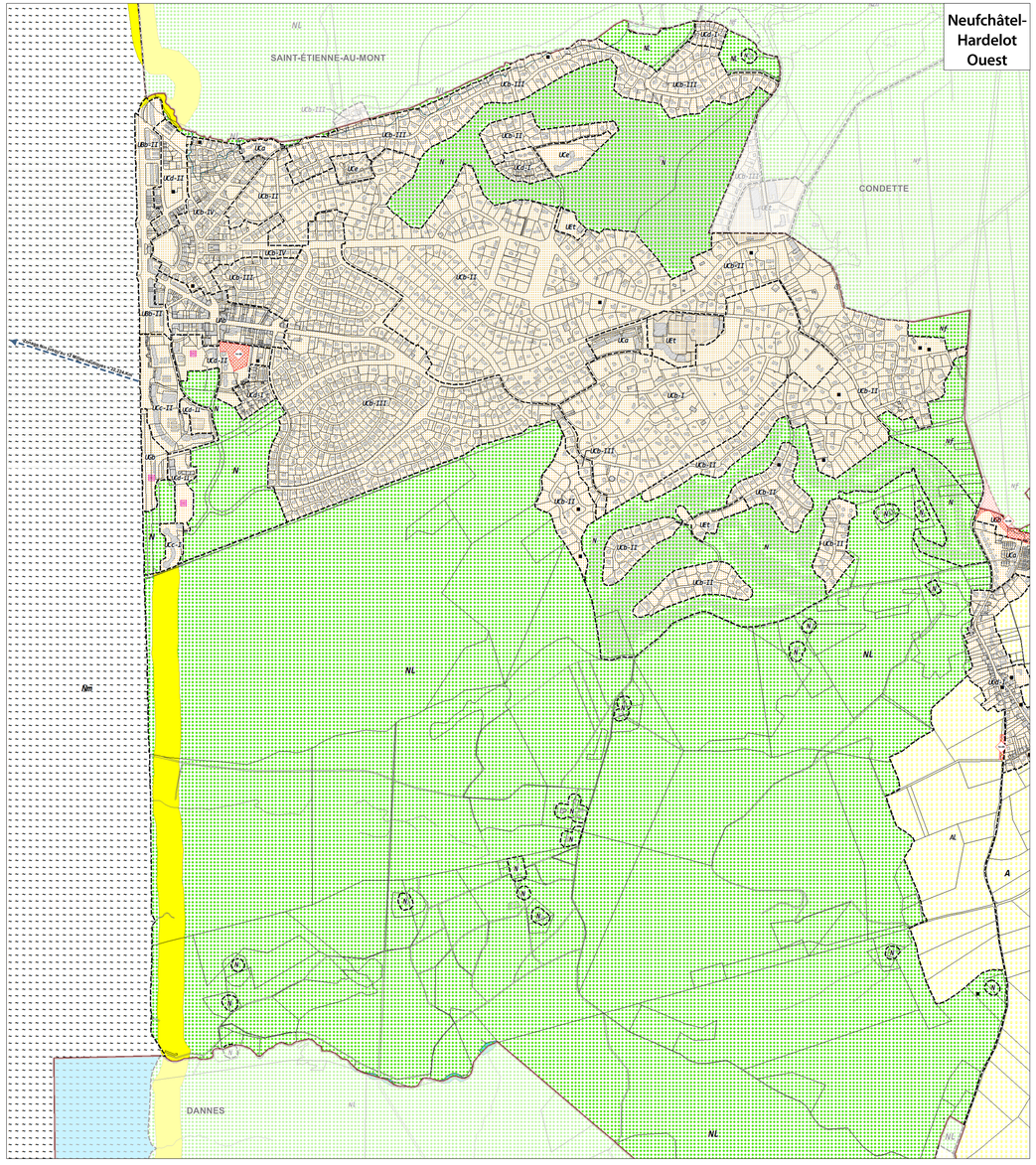

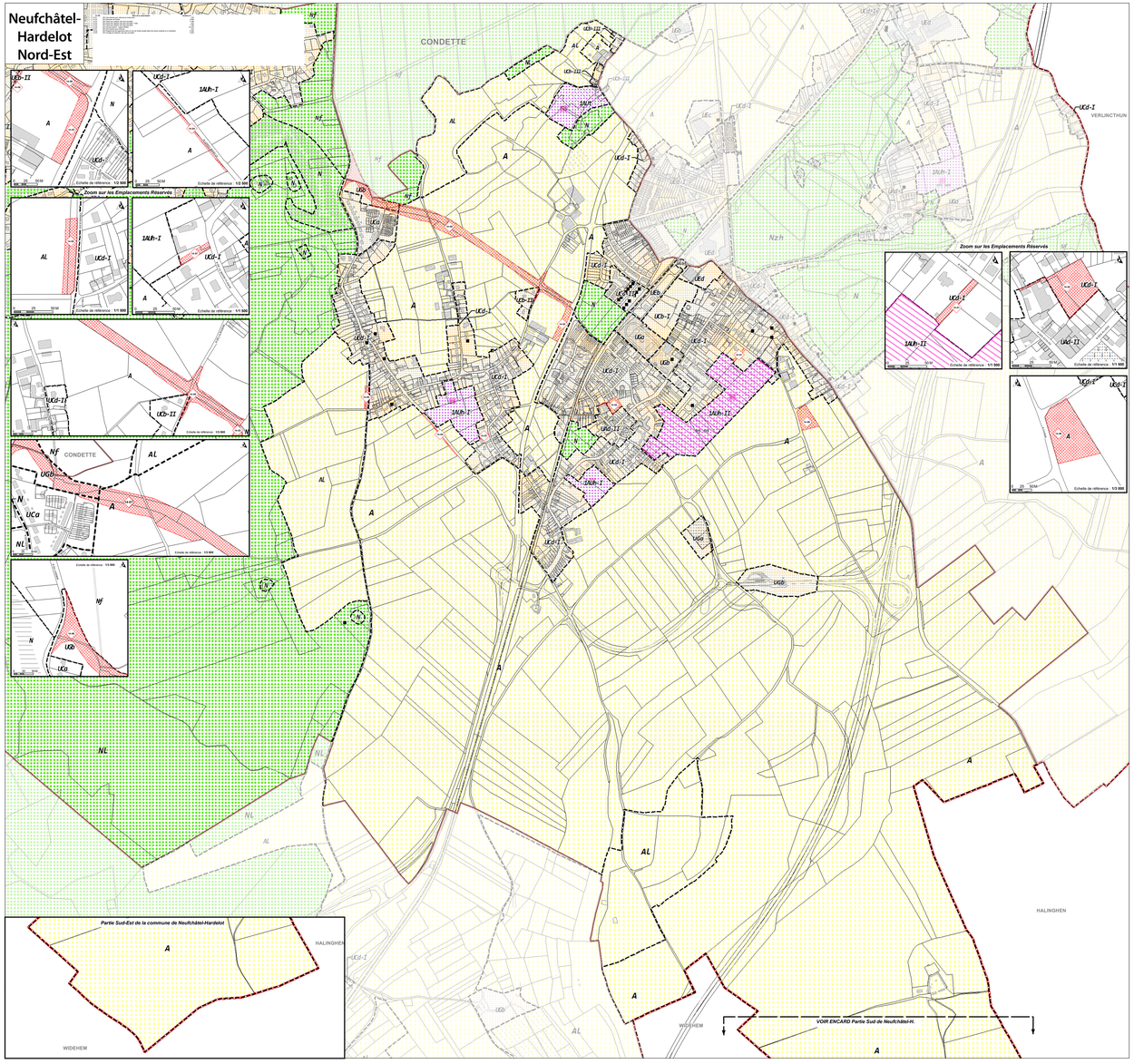

Communauté d'agglomération du Boulonnais

Plan Local d'Urbanisme Intercommunal

Arrêté le 24 mars 2016
Approuvé le 6 avril 2017
Mis à jour le 4 AVR. 2017
par la Communauté d'agglomération du Boulonnais

EPCI PLU HABILE
Arrêté le Mars 2016 LJB

PLAN REGLEMENTAIRE A-14

Zonage et dispositifs pré-opérationnels

EXTRAIT SUR LA COMMUNE DE

NEUFCHATEL-HARDELOT

BOULOGNE-SUR-MER Développement Côte d'Opale

ARRET DE PROJET LE 24 mars 2016 et 30 juin 2016
(seconde délibération prévue par l'article L123-9 du code de l'urbanisme)
APPROBATION LE 6 avril 2017

Localisation de la commune sur le territoire de la CAB

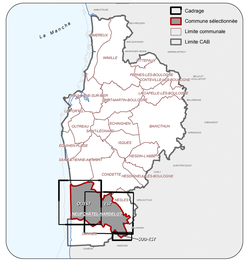
Cadrage
Commune sélectionnée
Limite communale
Limite CAB
LE MAZIER
CRECY-EN-PONTHIEU
BOURSEIGNE-VIEILLE
BOURSEIGNE-NOUVELLE
CONDETTE
NEUFCHATEL-HARDELOT
DANNES
SAINT-ETIENNE-AU-MONT
HALINGHEN
WIMILLE
WIMEREUX
CAMIERS
CONDETTE
NEUFCHATEL-HARDELOT
DANNES
SAINT-ETIENNE-AU-MONT
HALINGHEN
WIDEHEM
VERLINCTHUN
LEUBRINGHEN
CAP GRIS-NEZ
AUDRESELLES
WISSANT
TARDINGHEN
ESCALES
SAINT-INAT
SAINT-LEONARD
ALLOUAGNE
BAINCTHUN
CAP GRIS-NEZ
ESCALES